



การไฟฟ้าส่วนภูมิภาค  
PROVINCIAL ELECTRICITY AUTHORITY

Switching Deadline

วันที่ 29 ก.ย. 62

เลขที่ ก.๓ ลก.(กป.) ๑๓๑๐ /๑๕๖๒  
ชื่อผู้รับ นายถนัดพงษ์ วงษ์พันธ์ุทา  
ชื่อผู้ส่ง นายชาตชนินทร์ วาญวณิช

วันที่ ๑๓ กันยายน ๒๕๖๒  
ตำแหน่ง อก.ปบ.(ก.๓)  
ตำแหน่ง พล.กบ.รักษาการแทน ผจก.กฟส.ต.ลาดหญ้า

ด้วย กฟส.ต.ลาดหญ้า จะขอตัดไฟเพื่อปฏิบัติงาน ปรับปรุงระบบจำหน่ายแรงสูงบริเวณตลาดลาดหญ้า ตามแผนผัง  
สิ่งเขยแแบบ จำนวน ๓ แผน ดังนี้

ที่	วงจร	วัน/เดือน/ปี	ตั้งแต่เวลา	ถึงเวลา	ลักษณะงานที่ปฏิบัติ/บริเวณ	จาก	ถึง	ผู้ควบคุมงาน
๑	TIN๐๒	๒๗ ก.ย. ๖๒	๐๙.๐๐ น.	๑๓.๐๐ น.	สับเปลี่ยนเสาแรงสูงหักและ ตัดต้นไม้ใกล้เส้นแรงสูง	DIS ชั่วคราว บ้านเนินข้าว หลาม	TIN๒5-06	นายพงษ์ศักดิ์ ปิ่นตะศิริ ๐๘๙-๘๐๒๑๘๘๒

ผู้ประสานงานการดับไฟ ชื่อ นายสุวิรัตน์ อุนศิริ ตำแหน่ง พชง.๕

พื้นที่ ที่ขอตัดไฟปฏิบัติงานมีสายเคเบิลใยแก้วนำแสงของ กฟผ. (หากมีโอกาสข่าจรด ผศส.กรส.(ก.๓) จะไปตรวจสอบก่อนปฏิบัติงาน)

๑.  มีสายเคเบิลใยแก้วนำแสง ๑.๑  มีโอกาสข่าจรด ๑.๒  ไม่มีโอกาสข่าจรด  
๒.  ไม่มีสายเคเบิลใยแก้วนำแสง

(นายชาตชนินทร์ วาญวณิช)

ตำแหน่ง พล.กบ.รักษาการแทน  
ผจก.กฟส.ต.ลาดหญ้า  
๑๗ ก.ย. ๒๕๖๒

สำหรับแผนกควบคุมการจ่ายไฟ (ผคฟ.) กฟผ.๓  
เรียน อก.ปบ.(ก.๓)

ผคฟ. พิจารณาแล้วเห็นควร

อนุมัติให้ดับไฟตามคำขอข้อ 1 พีดเดอร์ TIN 2 จาก TIN 25-06 ถึง DIS ชต. บ้านเนินข้าวหลาม  
ในวันที่ 27 ก.ย. 62 ตั้งแต่เวลา 09.00 น. ถึง 17.00 น. ตามใบสั่งทำสวิชชิงเลขที่ 339

อนุมัติให้ดับไฟตามคำขอข้อ พีดเดอร์ จาก ถึง  
ในวันที่ ตั้งแต่เวลา น. ถึง น. ตามใบสั่งทำสวิชชิงเลขที่

อนุมัติให้ดับไฟตามคำขอข้อ พีดเดอร์ จาก ถึง  
ในวันที่ ตั้งแต่เวลา น. ถึง น. ตามใบสั่งทำสวิชชิงเลขที่

พนักงานศูนย์ฯ นาย วัฒน มุขี ประสานงานการขอตัดไฟกับ นาย สุวิรัตน์ อุนศิริ

( วัฒน มุขี )

สำหรับผู้อนุมัติ 2652

ที่ ก.๓ กปบ.(คฟ)  
เรียน ผจก. กฟส. ต.ลาดหญ้า

อก.บช.(ก.๓) อก.วว.(ก.๓)  
อนุมัติ และแจ้ง จป. เพื่อตรวจสอบความปลอดภัย

พร้อมทั้งลงข้อมูลแจ้งแผนดับไฟลงใน www.pea.co.th

ขั้นตอนการสวิชชิง 2 แผน  
แผนผังแนบ 1 แผน

ผจก. (สถานี - )  
เพื่อทราบ และจัดพนักงานเข้าปฏิบัติงานร่วมกับศูนย์ฯ นครปฐม  
ตั้งแต่เวลา - น. เป็นต้นไป จนกว่างานจะแล้วเสร็จ

(นายเอกชัย ทังสุวรรณ)

รก.ปบ.(ก.๓) ปฏิบัติงานแทน อก.ปบ.(ก.๓)  
19 ก.ย. 2562

ใบสั่งทำสวิตชิง

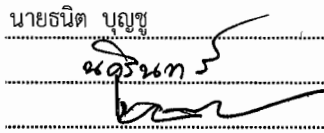
1. สถานที่ทำงาน	บ้านเนินข้าวหลาม - บ้านวังจาน		
2. กำหนดวันที่ทำงาน	27 ก.ย. 62	ระหว่าง 09.00 น.	ถึง 17.00 น.
3. ผู้ขอทำงาน	กฟส.ลญ.	งานที่ทำ	ปักเสาใหม่ ตัดต้นไม้ใต้ไลน์ ตามใบขอปฏิบัติงาน 1334/62
4. เตรียมการสวิตชิงโดย	นายธนิต บุญชู		วันที่ 18 กันยายน 2562
5. ตรวจสอบสวิตชิงโดย			วันที่ 18 ก.ย. 62
6. อนุมัติสวิตชิงโดย			วันที่ 19 ก.ย. 62
7. สั่งทำสวิตชิงโดย	1. นายสถาพร, นายมงคล, นายอมร (กะ1 00.00 น. - 08.00 น.) 2. นายนครินทร์, นายธนิต, นายอนุสรณ์, นายมนโชน (กะ2 08.00 น. - 16.00 น.) 3. นายกฤษณะศักดิ์, นายขุนทอง, นายศักดิ์สิทธิ์, นายพนิต (กะ3 16.00 น. - 24.00 น.)		

ที่	รหัสอุปกรณ์	สภาพอุปกรณ์ ปกติก่อน ดำเนินการ	ดำเนินการ	เวลา	ผู้ดำเนินการ	ผู้สั่งการ	หมายเหตุ
1	ย้ายโหลด TTN02 ไปรับไฟจาก KCA10 บ้านวังจาน - บ้านโป่งกระต่าย						
2	KB-KT1A//KT2A	"OLTC" Auto	"OLTC" Manual		EGAT	-	-
3	KCA10R-02	Normal	Nonreclosing, ALT		กจ.	R	บ้านหนองบัว
4	TN-KT2A	"OLTC" Auto	"OLTC" Manual		EGAT	-	-
5	TTN0BR-02	Normal	Nonreclosing, ALT		ลญ.	R	หน้าเขื่อนท่าทุ่งนา
6	KCA10S-20	ปลด	สับ		ลญ.	SF6	บ้านโป่งกระต่าย
7	TTN02S-06	สับ	ปลด, ล็อคคาน		ลญ.	SF6	บ้านวังจาน
8	KB-KT1A//KT2A	"OLTC" Manual	"OLTC" Auto		EGAT	-	-
9	KCA10R-02	Nonreclosing, ALT	Normal		กจ.	R	บ้านหนองบัว
10	TN-KT2A	"OLTC" Manual	"OLTC" Auto		EGAT	-	-
11	-ให้ตรวจสอบ SF6 TTN02S-05 อยู่ตำแหน่ง OFF พร้อม LOCK คาน						
12	-เมื่อพร้อมดับไฟเพื่อปฏิบัติงานเวลา 09.00 น.						
13	DIS ชค.TTN02	สับ	ปลด(ใช้โหลดบัสเตอร์)		ลญ.	DIS	บ้านเนินข้าวหลาม
14	แจ้งผู้ควบคุมงาน Test ไฟ Short Ground จุด G1						
15	แจ้งผู้ควบคุมงาน Test ไฟ Short Ground จุด G2						
16	TTN0BR-02	Nonreclosing, ALT	Normal		ลญ.	R	หน้าเขื่อนท่าทุ่งนา
17	แจ้งการดับไฟให้ผู้ควบคุมงานทราบ แล้วแจ้งผู้ควบคุมให้ปฏิบัติงานได้						
18	สิ้นสุด Switching ช่วงแรก						
19	เมื่อปฏิบัติงานแล้วเสร็จพร้อมจ่ายไฟ						
20	TTN0BR-02	Normal	Nonreclosing, ALT		ลญ.	R	หน้าเขื่อนท่าทุ่งนา
21	แจ้งผู้ควบคุมงานปลด Short Ground จุด G1						
22	แจ้งผู้ควบคุมงานปลด Short Ground จุด G2						
23	DIS ชค.TTN02	ปลด	สับ		ลญ.	DIS	บ้านเนินข้าวหลาม
24	ย้ายโหลด TTN02 กลับคืนจาก KCA10 บ้านวังจาน - บ้านโป่งกระต่าย						
25	KB-KT1A//KT2A	"OLTC" Auto	"OLTC" Manual		EGAT	-	-
26	KCA10R-02	Normal	Nonreclosing, ALT		กจ.	R	บ้านหนองบัว

ที่	รหัสอุปกรณ์	สภาพอุปกรณ์ ปกติก่อน ดำเนินการ	ดำเนินการ	เวลา	ผู้ดำเนินการ	ผู้สั่งการ	หมายเหตุ	
27	TN-KT2A	"OLTC" Auto	"OLTC" Manual		EGAT		-	-
28	TTN02S-06	ปลด, ล็อคคาน	ล๊ับ		ลญ.		SF6	บ้านวังจาม
29	KCA10S-20	ล๊ับ	ปลด, ล็อคคาน		ลญ.		SF6	บ้านโป่งกระต่าย
30	KB-KT1A/KT2A	"OLTC" Manual	"OLTC" Auto		EGAT		-	-
31	KCA10R-02	Nonreclosing, ALT	Normal		กจ.		R	บ้านหนองบัว
32	TN-KT2A	"OLTC" Manual	"OLTC" Auto		EGAT		-	-
33	TTN0BR-02	Nonreclosing, ALT	Normal		ลญ.		R	หน้าเขื่อนท่าทุ่งนา
สิ้นสุด Switching								

# แผนผังการจ่ายไฟฟ้าและปฏิทินทำงาน

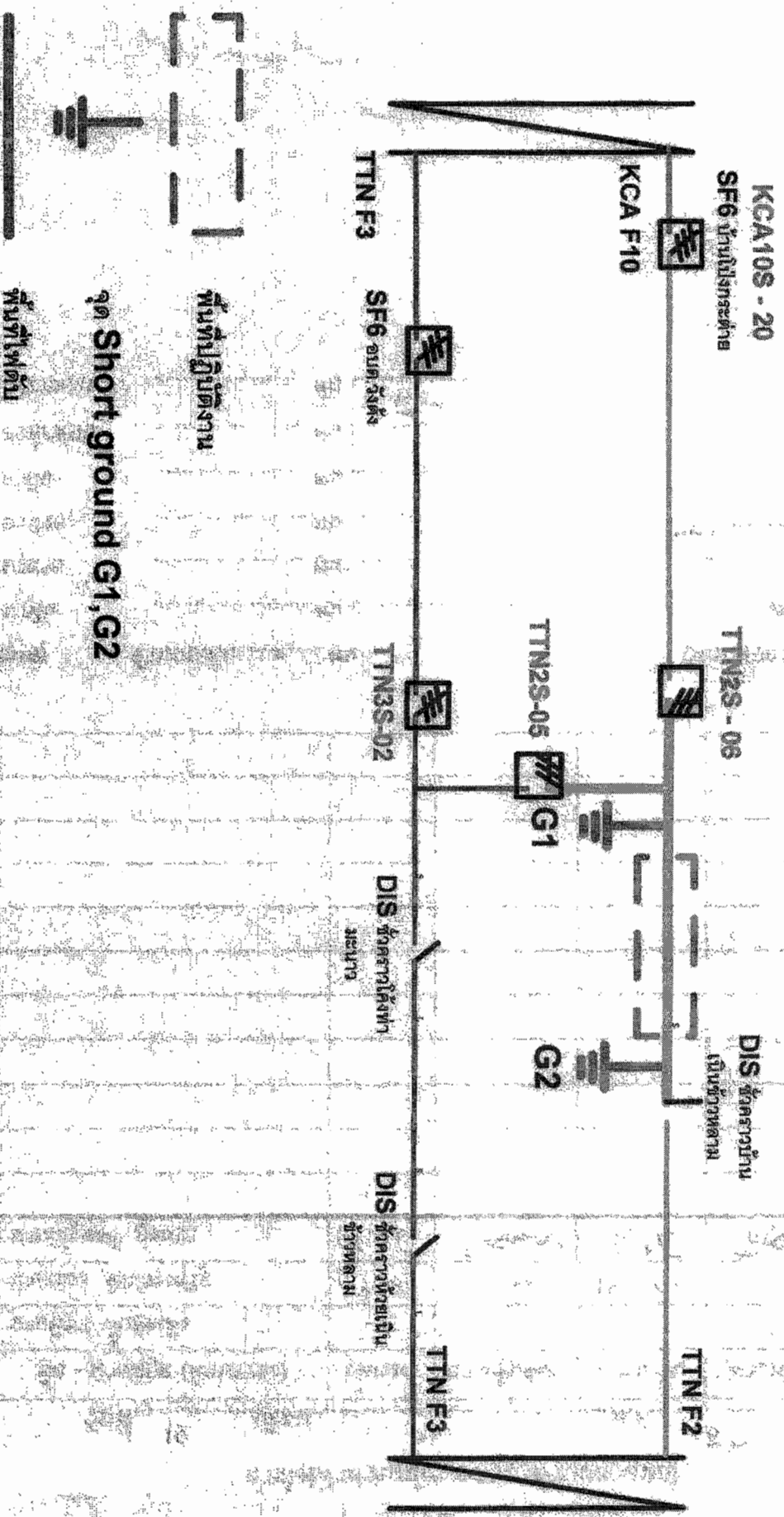

จุด Short ground G1, G2

พื้นที่ปฏิบัติงาน

พื้นที่ปฏิบัติงาน